

La Keyaki

新宿の森の中に佇む一軒家ラ・ケヤキ

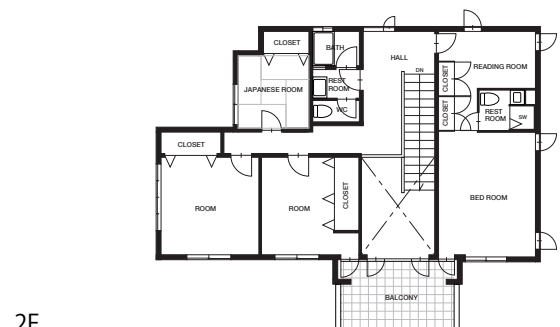

STUDIO NAME	La Keyaki - ラケヤキ-
ADDRESS	〒160-0014 東京都新宿内藤町1-6
STATION	東京メトロ 四谷三丁目駅・新宿御苑駅 徒歩8分
PHONE	03 5484 7704 (SOUL PLANET 受付)
FAX	03 5484 7783 (SOUL PLANET 受付)
URL	www.soulplanet.jp
MAIL	info@planetstudio.jp
PRICE	スチール ¥25,000- (税別) /1H (最低使用5時間) ムービー ¥30,000- (税別) /1H (最低使用6時間)
MORE	床面積 (総面積) / 182㎡(55坪) スタジオ天井高 / 吹き抜け最大4.4m 電気容量 / 60A (100V) 車両台数 / 乗用車2台 キッチン完備 (占有不可) /メイク・フィッティングルームなし (洗面所有り) 家具の利用、ご撮影可能 機材 / 機材の常備なし ※全てお持ち込み下さい。 撮影アシスタントなし (撮影前後のアテンドのみ)

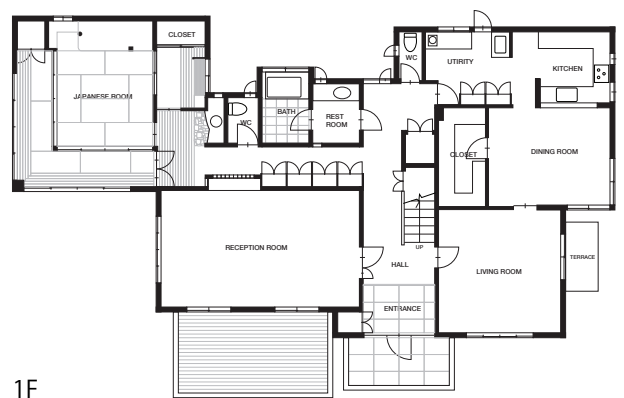

※深夜・早朝料金 (20:00~8:00) 日曜・祝祭日はスタジオ使用料 20%増し
 ※撮影対象時間は、搬入から完全搬出までの時間になります
 ※占有可能スペースは、1FのRECEPTION ROOM、JAPANESE ROOMのみとなります。
 (JAPANESE ROOMは宿泊予約が入る可能性があります。必ず事前に空きをご確認ください)
 ※通常、2Fは移住スペースとして使用しております。
 空きがあれば、控え室としてご利用頂ける場合がございます。
 またLIVING、KITCHENは2F入居者も使用する為、占有は出来ません。

La Keyaki お申込書

La Keyaki 宛
 注意事項承諾の上、下記の通りスタジオの使用を申し込みます。 平成 年 月 日

会社名		業種	
住所		電話番号	
代表者名		FAX番号	
担当者		携帯番号	
初回支払い	前払いでのお支払いをお願い致します。	担当者E-mail	
2回目以降 支払い	※記入必須 月 日	当月 翌月 翌々月 その他 ()	日払い
使用日	平成 年 月 日 (曜日)		
使用時間	利用開始 ~ 完全搬出 迄		
使用スタジオ	ラ・ケヤキ		
撮影内容	スチール ・ ムービー (同時録音 有 ・ 無)		
クライアント様			
媒体・目的			
スタッフ人数	スタッフ総数(名)		
	クライアント() カメラマン() モデル() スタイリスト() ヘアメイク() アシスタント()		
車両台数	(台) ※普通乗用車2台まで		
車種			
カメラマン氏名		※照明機材が使用できる電力容量は 家庭電力のみとなっております。ご了承下さい。 ※常備機材は一切ご用意が ございませんのでご注意下さい。	
カメラマン連絡先			
持ち込み機材			

※お申込者とご請求先が異なる場合には、下記にもご記入下さい。

請求先会社名			
請求先住所			
請求先担当者		請求先電話番号 ()	—

(注意事項抜粋)

- 初回ご利用のお客様は、前払いでのお支払いをお願いします。
- 2回目以降ご利用のお客様は、撮影月翌々月末のお振込をお願い致します。
- こちらの情報はオーナー様へお伝えさせていただきますので、ご了承下さい。
- 家具の取り扱いには十分ご注意下さい。



株式会社 SOULPLANET
〒108-0023東京都港区芝浦4-12-35Lattice shibaura701
 TEL : 03-5484-7704 FAX : 03-5484-7783
<http://www.planetstudio.jp>

FAX 03-5484-7783

Floor Map

La Keyaki

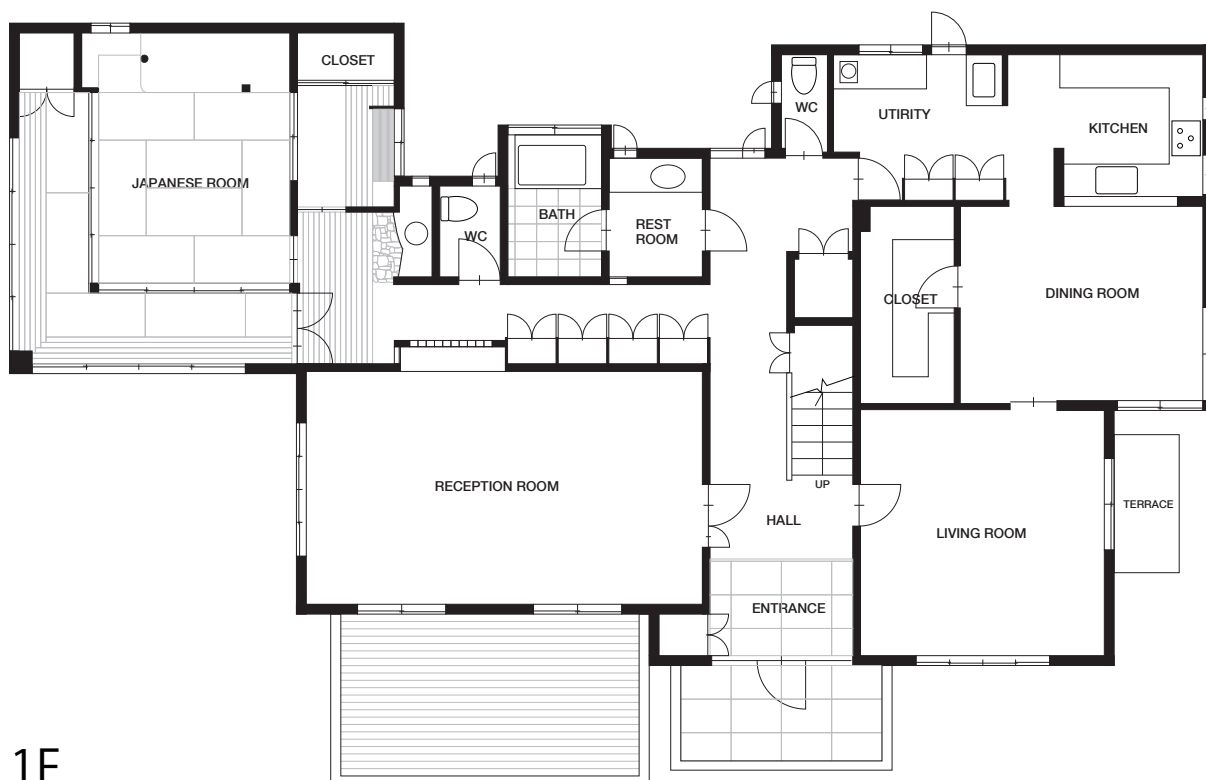

1F

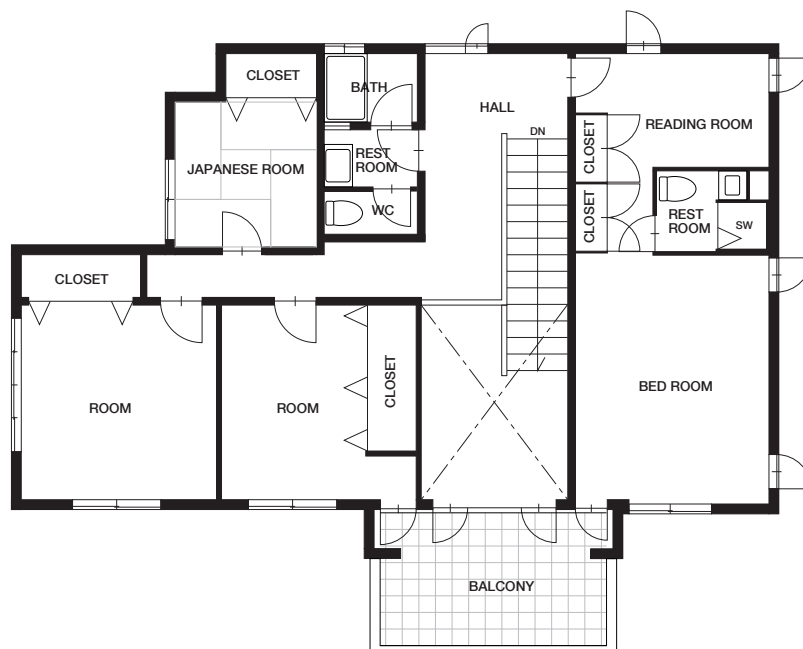

2F

※占有可能スペースは、1FのRECEPTION ROOM、JAPANESE ROOMのみとなります。
(JAPANESE ROOMは宿泊予約が入る可能性があります。必ず事前に空きをご確認ください)

※通常、2Fは移住スペースとして使用しております。
空きがあれば、控え室としてご利用頂ける場合がございます。
またLIVING、KITCHENは2F入居者も使用する為、占有は出来ません。

La Keyaki - INFORMATION -

- スタジオ名 La Keyaki
- 住所 〒160-0014 東京都新宿区内藤町1-6
(1-6,Naito-cho,Shinjuku-ku,Tokyo)
- 電話番号&FAX番号 TEL : 03-5484-7704 FAX : 03-5484-7783 (SOUL PLANET受付)
- URL LOCATION PLANET <http://www.soulplanet.jp/>
- MAIL info@planetstudio.jp
- PRICE スチール〈最低使用5時間〉¥25,000- (税別) /1H
ムービー〈最低使用6時間〉¥30,000- (税別) /1H
※撮影可能時間(8:00~20:00)
※時間外撮影・日曜・祝祭日はスタジオ使用料20%増となります。
※撮影対象時間は、入室から完全退出までの時間となります。
- キャンセル料 当日・前日100% / 2日前 80% / 3日前 60% / 4日前 40% / 5日前 20%
※但し、決定後のキャンセルは100%となります。
- お支払い方法 スタジオ使用料金は、初回は撮影日前日までのお振込とさせて頂いております。
ご撮影の延長などにより、事前にお振込頂いた金額よりオーバーした場合は、
差額分を撮影終了後1週間以内にお振込をお願い致します。
2回目以降のお支払いについては、前払い/銀行振込(請求書扱)でのお支払いが可能です。
- 受付について・予約時間/月曜日～金曜日 10:00～19:00
・電話番号/03-5484-7704(SOUL PLANET受付)
・MAIL /info@planetstudio.jp
contact@pinza.jp
※時間外、日祝祭日のご予約は、FAX及びメールにての受付後
翌営業のご連絡とさせていただきます。
- ご予約方法・スケジュール確認を03-5484-7704(SOUL PLANET受付)までお電話下さい。
↓
・撮影内容/詳細などお知らせ下さい。
※仮KEEPは、最大5日間までとなっております。
↓
・スケジュール確認/撮影許可申請(当社手配)後、こちらより再度ご連絡致します。
↓
・決定orキャンセルのご連絡を撮影日の1週間前までをお願い致します。
↓
・決定の場合、撮影申込書ご記入の上FAXにてご返信下さい。
FAX:03-5484-7783(SOUL PLANET受付)

- スタジオ詳細
 - ・面積/総面積 約55坪(約182㎡)
 - ・天井高 / 吹き抜け最大4.4m
 - ・電気容量/低圧電力4kw (60A)
 - ※発電機はスーパーサイレントのみ可、ジェネレーター車は不可。
 - ・車両台数/2台(普通乗用車)
 - ※マイクロバス、ロケバス不可。
 - ・機材の常備なし※全てお持ち込み下さい。
 - ・メイクルーム、フィッティングルームはございません。
 - 1F洗面所をご利用下さい。
 - ・インターネット不可
- 会社概要
 - ・Company 株式会社SOULPLANET
 - ・Studio name PLANETSTUDIO
 - ・Foundation 2006/3/1
 - ・Address 東京都港区海岸2-6-24 TABLOID 1-C
 - ・Tel 03-5484-7704
 - ・Fax 03-5484-7783
 - ・Url <http://www.soulplanet.jp>
 - ・E-mail info@planetstudio.jp
 - ・Ceo RYUICHI SATO

【注意事項】

- ※スタジオLa Keyaki は、一般のご自宅をご撮影時にお借りする当社のマネージメント物件になっております。
- ※施設内にて、取り扱っている家具・小物・商品は大変貴重な物となっております。
- お取り扱いには、十分にご注意下さい。
- 一部移動不可の家具・小物・商品もございます。
- また、家具・小物等は随時変更となりますので写真とは現状が異なる場合がございます。
- ※棚や各家具の引き出し等プライベート部分はお手を触れぬようお願い致します。

La Keyaki 注意事項 -NOTICE-

○ 撮影について

- こちらのスペースは、撮影用スタジオではありません。一般のご自宅を撮影時にお借りするマネージメントスペースです。
- 撮影許可に数日間頂いております。
- ご利用時間は、入室から退出までとさせていただきます。
- 撮影当日は、オーナーあるいはスタッフがおりますので指示に従って撮影を進めて下さい。
- 近隣が住宅街の為ご利用時間は、AM8:00～PM20:00までとさせて頂いております。PM20:00以降の延長は、延長料金発生するもしくは、ご撮影を中止させて頂く場合がございます。
- 搬入・搬出の際、携帯電話や話し声、車のエンジン音、音楽など近隣にご迷惑のかかるような騒音・路上駐車などの行為はご遠慮下さい。また撮影中も近隣住宅への配慮をお願い致します。
- 火気の使用は出来ません。
- 飲食・喫煙は所定の場所をお願い致します。
- 壁・床・天井などスペース内でのガムテープ類・釘・ネジ・画鋸等のご使用はご遠慮下さい。
- 床や壁が大変傷つきやすいので、撮影機材等を置く毛布等の養生を必ずご用意下さい。またライトスタンド等の脚は、テニスボール・布等でカバーしてご使用下さい。
- ペットや動物等のご撮影希望の場合、トイレの処理等の準備をして頂く事で撮影が可能です。事前に必ずご相談下さい。但し、大きな動物はお断りする場合がございます。
- 建物内の家具・備品は非常に貴重な物となっております。お取り扱いには十分にお気を付け下さい。また家具・備品等の移動を希望する場合は、可能かどうか当日の現地スタッフに確認をお願い致します。また移動の際には、責任を持って各自で移動をお願い致します。又、移動した家具・備品等は責任を持って現状復帰をお願い致します。
- 床面のキズ・汚れについては現状復帰にてお返し頂く事となっております。著しい損傷については、別途復帰料を頂く場合もございます。
- 日没後は、ストロボの発光は、禁止させて頂いております。
- スタジオ内の仕様(壁・床・家具)など都合により変更する場合がございますので、ご予約の際にご確認下さい。
- 延長の可能性がある場合は、予めご連絡下さい。急遽延長された場合、ロケハン等入る場合もございます。
- 撮影の内容によっては、お断りする場合がございます。また、お申し込み書にご記入の使用目的と異なったご利用はお断り致しております。
- 水着・下着・ヌード及びセミヌード等のご撮影の場合、事前にご相談下さい。一部制限がございます。内容によりお断りする場合がございます。
- 占有可能スペースは、1FのRECEPTION ROOM、JAPANESE ROOMのみとなります。(JAPANESE ROOMは宿泊予約が入る可能性があります。必ず事前に空きをご確認ください)
- 通常、2Fは移住スペースとして使用しております。空きがあれば、控え室としてご利用頂ける場合がございます。またLIVING、KITCHENは2F入居者も使用する為、占有は出来ません。

○ 駐車場について

- 専用駐車場でお車の損害・事故などに関して、いかなる場合も当社及び建物所有者は一切の責任を負いません。
- マイクロバス・ロケバス・トラックのは、駐車できません。周辺の有料駐車場をご利用下さい。
- お車の移動は、お客様自身で行って下さい。

○ 機材について

- 撮影機材・備品・撮影アシスタント等は、常備しておりません。スタジオご利用の際は、全てお持ち込みをお願い致します。
- 電気容量に限りがございます。2pinの通常の家庭用電気コンセントにのみになっております。大きめの照明をご使用したい場合は、事前に必ずご確認下さい。
- ジェネレーターなどの発電機のお持ち込みには制限がございますので、一度ご連絡下さい。またジェネレーター車のご使用は、ご遠慮頂いております。

○ その他

- お預かり物・お忘れ物は、いかなる場合も発生日より3ヶ月限りで処分させていただきます。
- 不測の火災・盗難・破損・人身事故等スタジオ内で発生した使用者側の損害に関しましては、当社及び建物所有者は一切の責任を負いません。
- 撮影使用の際出たゴミは、必ず全てお持ち帰り下さい。
- 撮影可能スペース以外の部屋は、立ち入り禁止になります。またキッチンの棚や各家具の引き出し等のプライベート部分は許可無く手を触れないで下さい。
- 撮影当日、注意事項に反する場合には、撮影を中止させて頂く場合がございます。
- 弊社スタジオをご利用中に撮影を中断された場合、理由の如何においても当社及び建物所有者は一切の責任を負いません。
- スタジオ利用に際し、利用者（関係業者、来場者等含む）に起因する損害（破損）につきましては、全て利用者に賠償して頂きます。
- 料金は予告なしに変更させて頂く場合もございます。ご予約の際にご確認下さい。
- 撮影責任者の方は、記載内容を当日書くスタッフに必ずお伝え頂き、ご使用下さい。

上記、確認の上 承諾致しました。

ご署名

平成 年 月 日

Access Map | La Keyaki

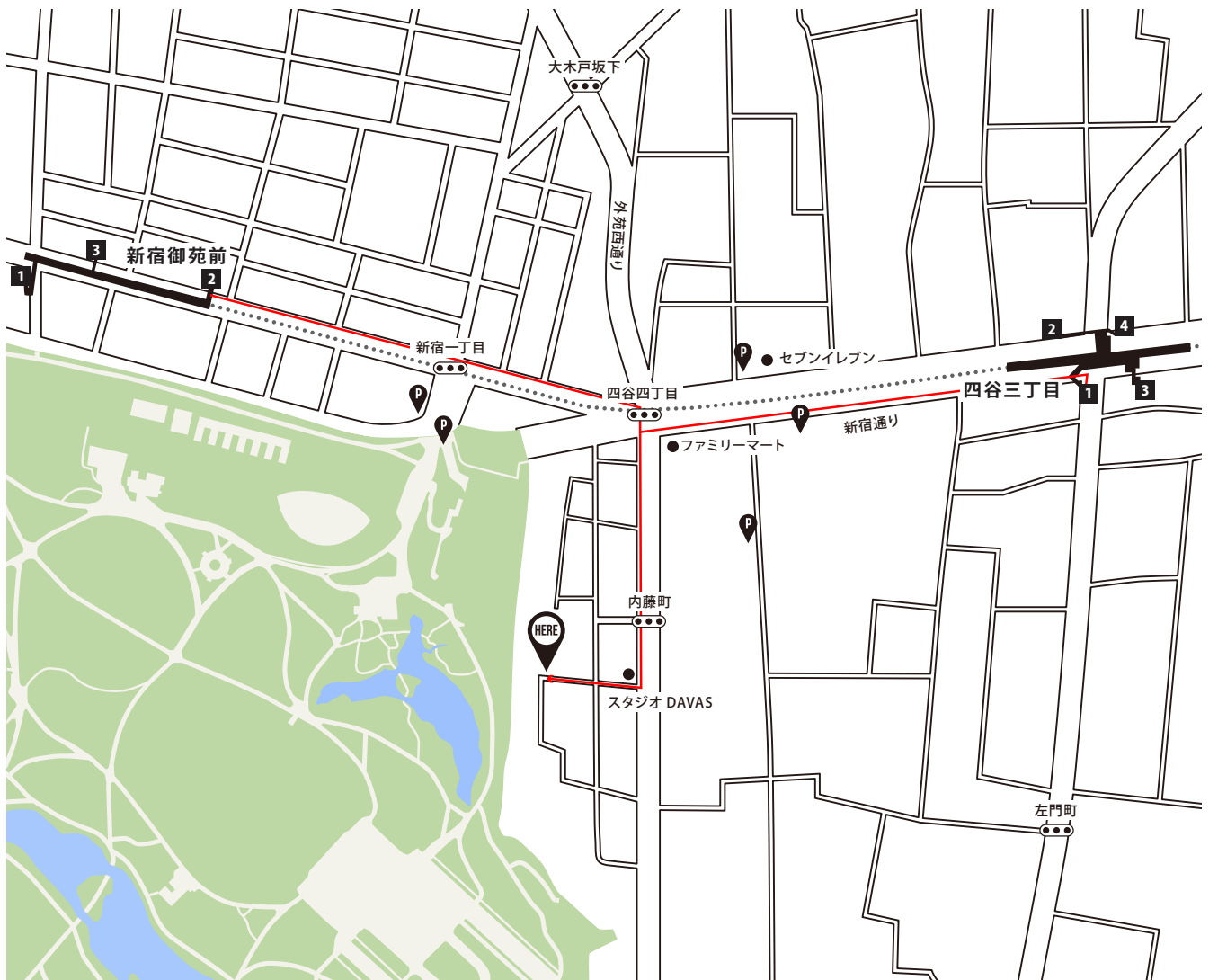

〈駅から徒歩でお越しの方〉

■東京メトロ 四谷三丁目駅 1番出口より 徒歩8分

- ①四谷三丁目駅1番出口を出て新宿方面へ進みます。
- ②四谷四丁目交差点のファミリーマートの角を左折します。
- ③「STUDIO DAVAS」の角を左折します。
- ④道は細くなりますが、50mほど直進、突き当たり右手、大きな茶色の門の中が「La Keyaki」です（内藤町けやき公園向かい）。

■東京メトロ 新宿御苑前駅 2番出口より 徒歩7分

- ①新宿御苑前駅 2番出口を出て四谷方面へ進みます。
- ②四谷四丁目交差点で外苑西通りを右折します。
- ③「STUDIO DAVAS」の角を左折します。
- ④道は細くなりますが、50mほど直進、突き当たり右手、大きな茶色の門の中が「La keyaki」です（内藤町けやき公園向かい）。

※当物件はインターフォンがございませんので、到着されましたら、向かって右手のドアから敷地内にお入り下さい。

お車の場合は、向かって左手の門扉を開放致します。

※物件前への路上駐車は厳禁です。必ずルールをお守り下さい。